	TAŞINIR MAL KAYIT SÜRECİ İŞ AKIŞ ŞEMASI	**Doküman No**	KDDB.İA.012
		Yayın Tarihi	03.07.2020
		Revizyon No/Tarih:	0/1 19.09.2024

BİRİMİ	**Kütüphane ve Dokümantasyon Daire Başkanlığı**
TOPLAM SÜRE	**Değişken**
İŞ AKIŞ SÜRECİNİN AMACI / KAPSAM	**Bu süreç; taşınır mal ve malzemelerin kayıtlarının yapılarak kontrol altında tutularak güvenliklerinin sağlanması ve amlan mal-malzemelerin taşınır kayıt sistemine girişleri ile ilgili yürütülen iş/işlemleri kapsamaktadır.**
GİRDİLER	**Taşınır Kayıt ve Yönetim Sistemi, fatura**
ÇIKTILAR	**Taşınır işlem fişi, raporlar**
KONTROL GİRDİLERİ	**Taşınır Mal Yönetmeliği, ilgili yönetmelikler ve mevzuatlar**
YÖNETİMİN GÖZDEN GEÇİRME PERİYODU	**Aylık**
HEDEF	**Kütüphane binasında mevcut her tür taşınır mal ve malzemenin kayıt altına alınarak kontrol ve güvenliğini sağlamak.**

SORUMLULAR	SÜREÇ AKIŞ PLANI	EYLEM	MEVZUAT/ PROSEDÜR/DOKÜMAN
Daire Başkanı, İlgili Birim Şube Müdürü, Gerçekleştirme Görevlisi, Taşınır Kayıt Yetkilisi, Taşınır Kontrol Yetkilisi ve Görevli Personeller	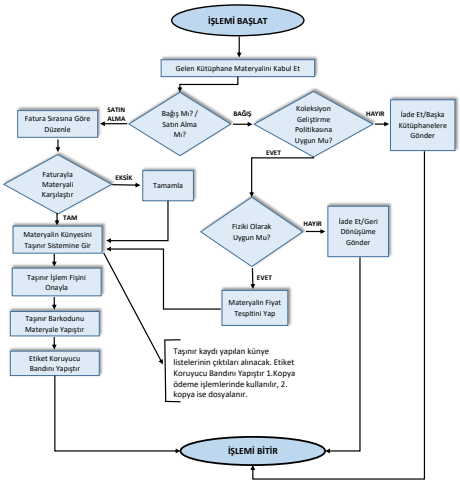		

HAZIRLAYAN/TEBELLÜĞ EDEN	ONAYLAYAN/TEBLİĞ EDEN

REVİZYON BİLGİLERİ

Revizyon No	Revizyon Tarihi	Revizyon Açıklaması
0/1	19.09.2024	0:İlk yayın / 1: Değişiklik

ŞEKİL BAREMİ

	İş akış şemalarının başlangıcı kenarları ovalleştirilmiş bir şekil ile gösterilir.
	İş akışında yer alan aktiviteleri ifade eder. Her bir aktivite genellikle bir eylem bildirir. İşlemler genellikle birer dikdörtgenle ifade edilir.
	Karar ya da kontrol gereken adımlarda kullanılır. Soru cümleleri içerir. Verilen karara göre akış yönü belirlenir. Karar/kontrol baklava dilimi (eşkenar dörtgen) ile ifade edilir. İçerisinde "Evet" veya "Hayır" şeklinde karar verilmesi gereken kontrol, onay, karar basamakları gösterilmektedir.
	İş akışları birbirini izleyen adımlardan oluşur. Adımlar arasındaki akış görsel olarak bağlayıcı oklarla ifade edilir. Bağlayıcı oklar iş akışının yönünü gösterir.
	Hazırlanan bir akış şemasında uzak bir noktaya bağlantıyı göstermek için kullanılır.
	İş akış şemasının bir sayfaya sığmaması durumunda bir başka sayfaya geçişte bağlantı noktası olarak kullanılır.
	İş akış şemalarının bitişi kenarları ovalleştirilmiş ve 2 ¼ nk kalınlık ile belirginleştirilmiş bir şekil ile gösterilir.