

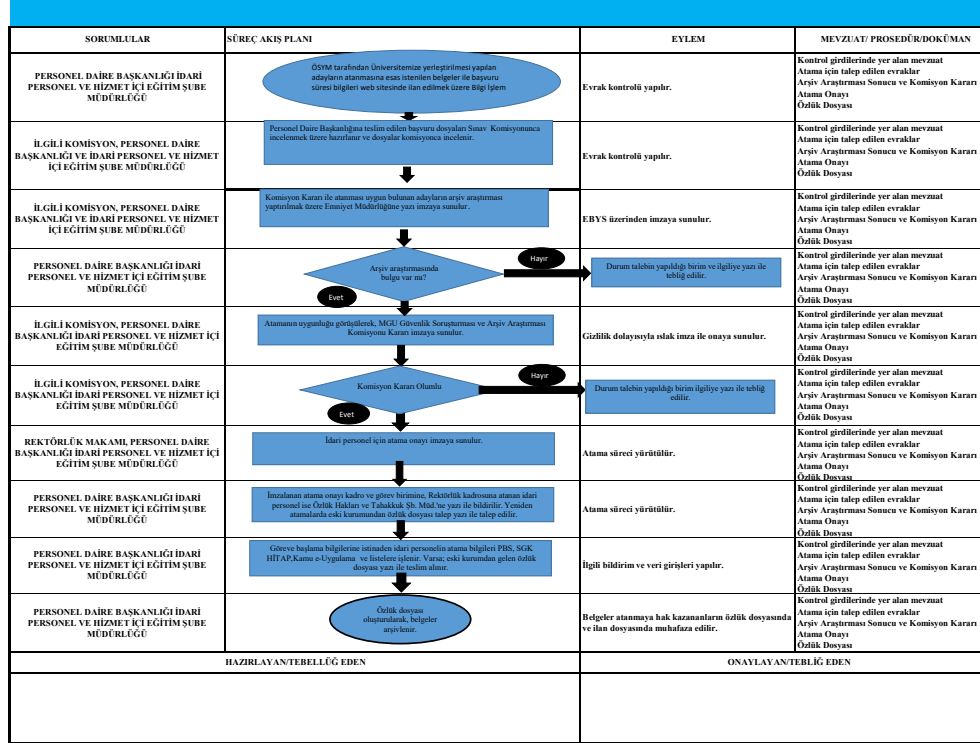





	İDARİ PERSONEL AÇIKTAN-YENİDEN ATAMA İŞ AKIŞ ŞEMASI		Doküman No	
			Yayın Tarihi	23.12.2023
			Revizyon No/Tarihi:	8.11.2024
BİRİMİ	PERSONEL DAİRE BAŞKANLIĞI-İdari Personel ve Hizmet İçi Eğitim Şube Müdürlüğü			
TOPLAM SÜRE	38 GÜN			
İŞ AKIŞ SÜRECİNİN AMACI / KAPSAM	ANKARA MÜZİK VE GÜZEL SANATLAR ÜNİVERSİTESİ PERSONEL DAİRE BAŞKANLIĞI İDARİ PERSONEL VE HİZMET İÇİ EĞİTİM ŞUBE MÜDÜRLÜĞÜ İDARİ PERSONEL AÇIKTAN-YENİDEN ATAMA İŞ SÜRECİNİ AÇIKLAMAKTIR / KAPSAMAKTADIR.			
GİRDİLER	ATAMA İÇİN TALEP EDİLEN EVRAKLAR			
ÇIKTILAR	ATAMA ONAYI			
KONTROL GİRDİLERİ	657 SAYILI KANUN			
YÖNETİMİN GÖZDEN GEÇİRME PERİYODU	1 YIL			
HEDEF	MEVZUATA UYGUNLUK			



REVİZYON BİLGİLERİ		
Revizyon No	Revizyon Tarihi	Revizyon Açıklaması
1	8.11.2024	1: Değişiklik

ŞEKİL BAREMİ

	İş akış şemalarının başlangıcı kenarları ovalleştirilmiş bir şekil ile gösterilir.
	İş akışında yer alan aktiviteleri ifade eder. Her bir aktivite genellikle bir eylem bildirir. İşlemler genellikle birer dikdörtgenle ifade edilir.
	Karar ya da kontrol gereken adımlarda kullanılır. Soru cümleleri içerir. Verilen karara göre akış yönü belirlenir. Karar/kontrol baklava dilimi (çiknır dörtgen) ile ifade edilir. İçerisinde "Evet" veya "Hayır" şeklinde karar verilmesi gereken kontrol, onay, karar basamakları gösterilmektedir.
	İş akışları birbirini izleyen adımlardan oluşur. Adımlar arasındaki akış yönünü belirleyen bağlantı okları ile ifade edilir. Bağlayıcı oklar iş akışının yönünü gösterir.
	Hazırlanan bir akış şemasında uzak bir noktaya bağlantısı göstermek için kullanılır.
	İş akış şemasının bir sayfasına sığmaması durumunda bir başka sayfaya geçişte bağlantı noktası olarak kullanılır.
	İş akış şemalarının bitiş kenarları ovalleştirilmiş ve 2 1/2 nk kalınlık ile belirginleştirilmiş bir şekil ile gösterilir.