	ÖDÜNÇ VERME, İADE VE UZATMA İŞLEMLERİ SÜRECİ İŞ AKIŞ ŞEMASI	**Doküman No**	59609018 - 806 - CZG - 0013
		Yayın Tarihi	8.10.2025
		Revizyon No/Tarih:	

BİRİMİ	**Kütüphane ve Dokümantasyon Daire Başkanlığı**
TOPLAM SÜRE	**1-5 Dakika**
İŞ AKIŞ SÜRECİNİN AMACI / KAPSAM	**Bu süreç; kullanıcıların yayın ödünç alma, iade ve uzatma işlemleri ve kontrolünü kapsamaktadır.**
GİRDİLER	**Kütüphane üyeliği, öğrenci kartı**
ÇIKTILAR	**İhtiyaç duyulan materyal**
KONTROL GİRDİLERİ	**Kütüphane ve Dokümantasyon Daire Başkanlığı Yönergesi, kütüphane otomasyon sistemi, web sayfası**
YÖNETİMİN GÖZDEN GEÇİRME PERİYODU	**Sürekli**
HEDEF	**Kullanıcıların ihtiyaç duydukları kaynakları ödünç verme, iade alma ve süre uzatım işlerinin güvenli ve kontrollü sağlanması.**

SORUMLULAR	SÜREÇ AKIŞ PLANI	EYLEM	MEVZUAT/ PROSEDÜR/DOKÜMAN
İlgili Birim Şube Müdürü, Görevli Personel	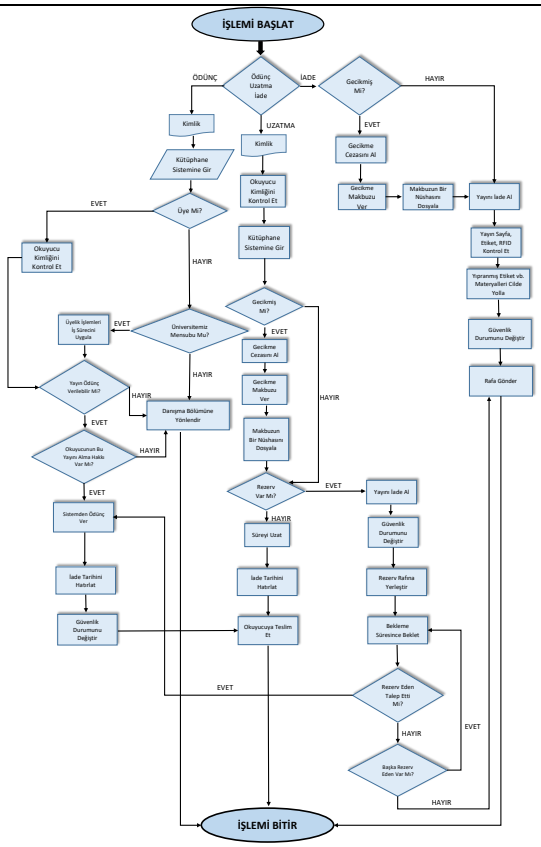	Kullanıcıların yayın ödünç alma, iade ve uzatma işlemleri	Kütüphane ve Dokümantasyon Daire Başkanlığı Yönergesi Öğrenci/Personel Kartı Kütüphane Üyeliği Kütüphane Otomasyon Sistemleri Kütüphane Web Sayfası

HAZIRLAYAN/TEBLLÜĞ EDEN	ONAYLAYAN/TEBLİĞ EDEN

REVİZYON BİLGİLERİ

Revizyon No	Revizyon Tarihi	Revizyon Açıklaması
0/1	…/…../2025	0:İlk yayın / 1: Değişiklik

ŞEKİL BAREMİ

	İş akış şemalarının başlangıcı kenarları ovalleştirilmiş bir şekil ile gösterilir.
	İş akışında yer alan aktiviteleri ifade eder. Her bir aktivite genellikle bir eylem bildirir. İşlemler genellikle birer dikdörtgenle ifade edilir.
	Karar ya da kontrol gereken adımlarda kullanılır. Soru cümleleri içerir. Verilen karara göre akış yönü belirlenir. Karar/kontrol baklava dilimi (eşkenar dörtgen) ile ifade edilir. İçerisinde "Evet" veya "Hayır" şeklinde karar verilmesi gereken kontrol, onay, karar basamakları gösterilmektedir.
	İş akışları birbirini izleyen adımlardan oluşur. Adımlar arasındaki akış görsel olarak bağlayıcı oklarla ifade edilir. Bağlayıcı oklar iş akışının yönünü gösterir.
	Hazırlanan bir akış şemasında uzak bir noktaya bağlantıyı göstermek için kullanılır.
	İş akış şemasının bir sayfaya sığmaması durumunda bir başka sayfaya geçişte bağlantı noktası olarak kullanılır.
	İş akış şemalarının bitişi kenarları ovalleştirilmiş ve 2 ¼ nk kalınlık ile belirginleştirilmiş bir şekil ile gösterilir.