NOT: Riske yönelik alınacak kararların belirlenmesine ilişkin detaylı bilgi için *Kamu Kurumsal Risk Yönetimi Rehberinin 2.3 Riske Yönelik Alınacak Kararların Belirlenmesi* bölümünü inceleyiniz.

3 Riske Yönelik Alınacak Kararların Belirlenmesi

Açıklamalar

Risklerin Değerlendirilmesi ve Önceliklendirilmesinden Sonraki Aşamada:

3.1. Risklere yönelik kararlar belirlenirken kurumun ilgili hedefe yönelik risk iştahı, riske ve alınacak karara yönelik fayda-maliyet değerlendirmesi, paydaşların beklentileri ve ilgili yasal düzenlemeler gibi faktörler dikkate alınır. Risklere yönelik alınabilecek kararlar aşağıda sıralanmaktadır:

Riskten Kaçınmak: Riskin gerçekleşmesi halinde maruz kalınabilecek zararlar, kabul edilebilir seviyeye indirgeyecek bir faaliyet oluşturulamıyorsa riskten kaçınılır.
Riski Devretmek: Riskin gerçekleşmesi halinde zarara maruz kalınmasına neden olabilecek faaliyetlerin tamamı veya bir kısmı idare dışında diğer uzman kamu idarelerine devredilir.
Riski Kabul Etmek: Riskin gerçekleşmesi halinde maruz kalınabilecek zararlar ile riskin kontrol edilmesi için katlanılacak maliyetlerin değerlendirilmesi sonucunda herhangi bir ilave faaliyet uygulamamaya karar verilir.
Riski Azaltmak: Riskin gerçekleşmesi halinde kurumun maruz kalabileceği zararların risk iştahına göre kabul edilebilir bir düzeye indirilmesi için uygun risk yönetimi faaliyetlerinin belirlenmesi ve uygulanmasıdır.

Riske yönelik alınacak kararlar belirlendikten sonra *Ek 12 – Risk Kayıt ve İlave Risk Yönetimi Faaliyeti Takip Formu'na* kaydedilir. Riske yönelik alınacak kararları belirleme esnasında göz önünde bulundurulması gereken hususlara ilişkin detaylı bilgi için *Kamu Kurumsal Risk Yönetimi Rehberi 2.3.1 Riske Yönelik Alınacak Kararları Etkileyen Faktörler* bölümünü inceleyiniz.

3.2 Riskin azaltılması kararı alınması durumunda bir sonraki aşamada riskin etki ve olasılığını azaltacak risk yönetimi faaliyeti (Önleyici, tespit edici, düzeltici ve yönlendirici) belirlenir ve ilave faaliyetler tanımlanır. Tanımlanan ilave faaliyetler Ek 12 - *Risk Kayıt ve İlave Risk Yönetimi Faaliyeti Takip Formu'na* kaydedilir. İlave faaliyetlerin kararlaştırılması aşamasında risklerin kök nedenleri göz önünde bulundurulur. Riskin azaltılmasına ilişkin detaylı bilgi için *Kamu Kurumsal Risk Yönetimi Rehberi 2.3 Riske Yönelik Alınacak Kararların Belirlenmesi – Riski Azaltmak* bölümünü inceleyiniz.

3.3 Belirlenen ilave faaliyetlere sorumlular atanır ve faaliyet tarihi belirlenir, bu bilgiler *Risk Kayıt ve İlave Risk Yönetimi Faaliyeti Takip Formu'na* kaydedilir.

3.4 İzleme kapsamına alınacak riskler belirlenir ve *Risk Kayıt ve İlave Risk Yönetimi Faaliyeti Takip Formu'na* kaydedilir ve izlenir.
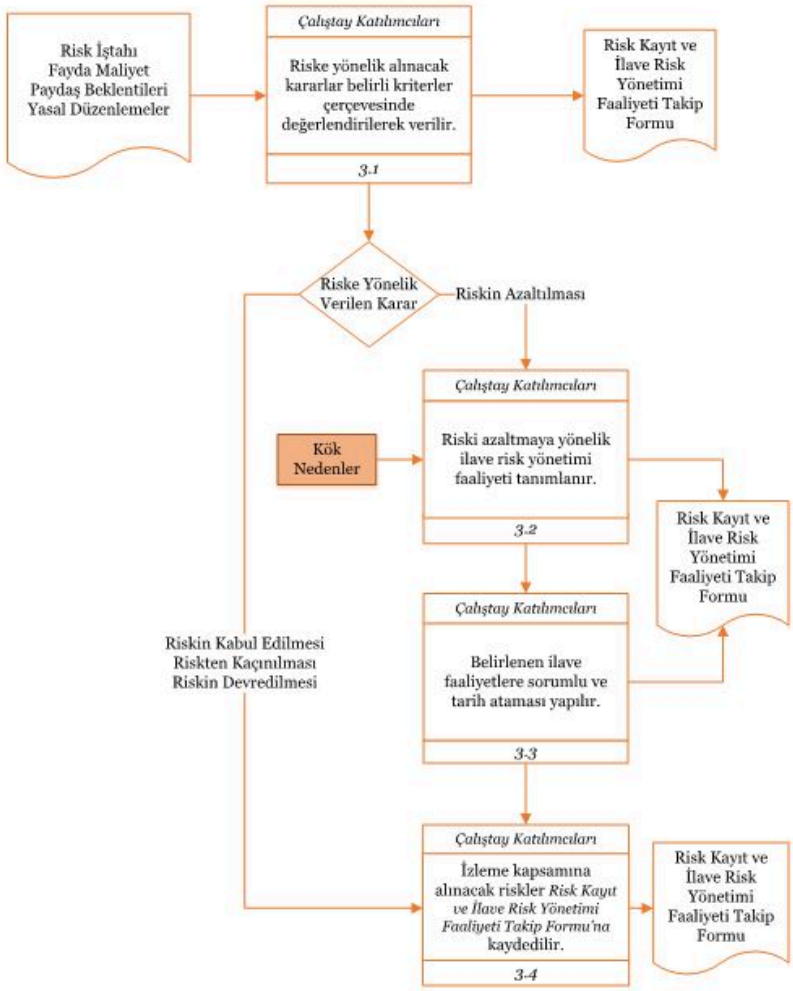
Girdiler / Adımlar / Çıktılar